

COMUNE DI

COMMUNE DE



**EMARESE**

ADEGUAMENTO DEL PIANO REGOLATORE COMUNALE DI EMARESE AL PIANO TERRITORIALE PAESISTICO AI SENSI ART. 13 L.R. 6 APRILE 1998 N.11

CARTOGRAFIA MOTIVAZIONALE

**M5**<sub>10</sub>

CARTA DEI VINCOLI  
D. Lgs. 42/2004

scala:  
1:10 000

Sindaco: Sig.ra Lucina GRIVON  
 Regione Autonoma Valle d'Aosta  
 Assessorato territorio e Ambiente  
 Aut. n. 1110 del 16/07/2007

Coordinatore: Arch. Fabrizio GRAFFI  
 Collaboratori: Ing. Patrizia TOMATIS  
 Arch. Assunta SENATORE

Dott.ssa Agronoma Paola FLAMINI  
 Dott. Geologo Luca PITET

DATA:

ADOZIONE:

APPROVAZIONE:

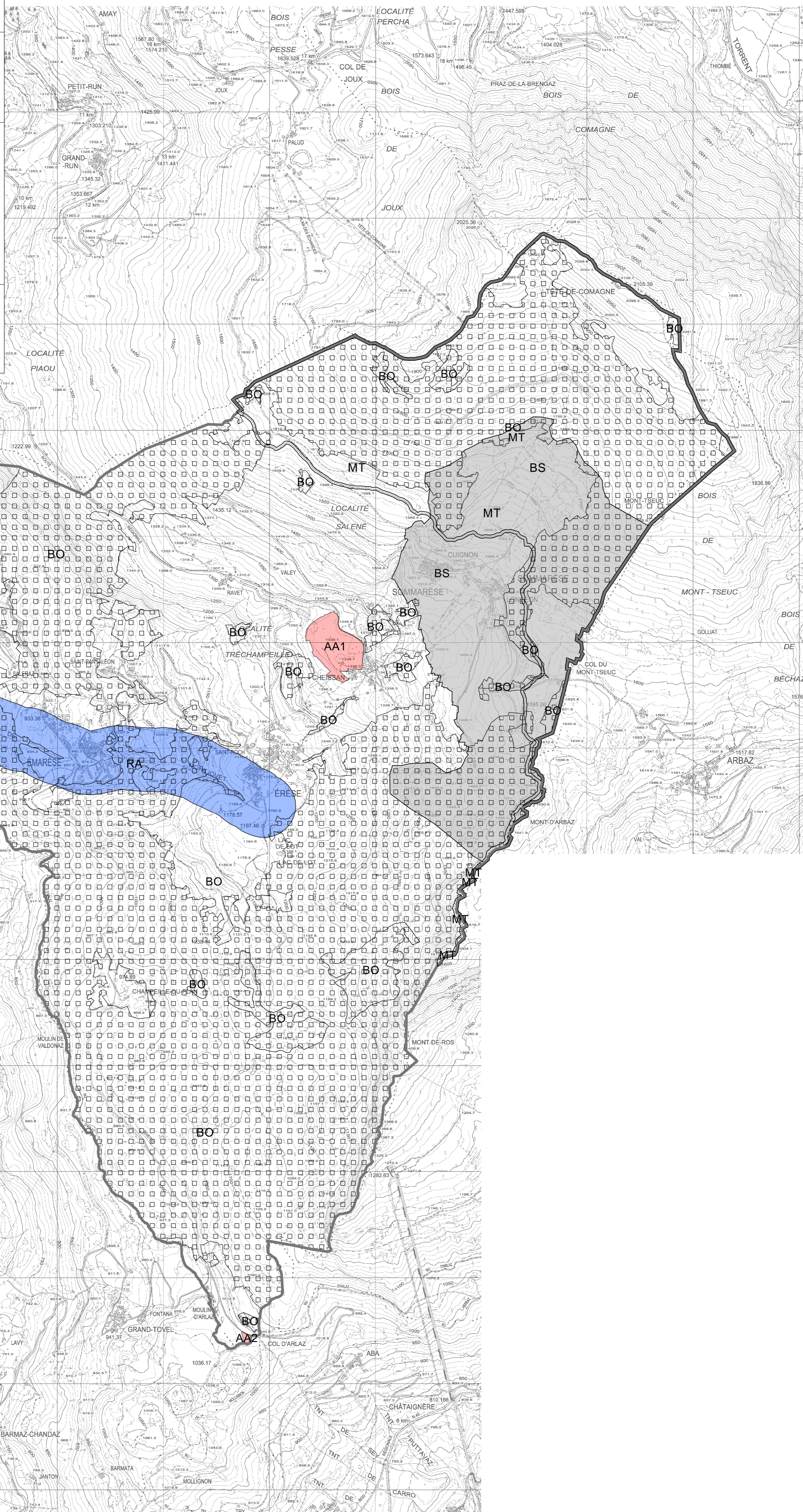

**LEGENDA**

ELEMENTI

- RA Territori contermini ai fiumi o ai torrenti (150 m)
- MT Montagne per la parte eccedente i 1600 m s.l.m.
- BO Territori coperti da boschi e foreste ancorchè percorsi o danneggiati dal fuoco e quelli sottoposti a vincolo di rimboscimento
- Aree di specifico interesse archeologico
  - AA1 Tomba a Tumulo della Prima Età del Ferro - Frazione Chassan
  - AA2 Area di interesse archeologico nei pressi del Col d'Arlaz
- Area di notevole interesse pubblico (art. 136 del D. Lgs. 42/2004)
  - BS Zona del Col Tsecòre