



**EMARESE**

ADEGUAMENTO DEL PIANO REGOLATORE COMUNALE DI EMARESE AL PIANO TERRITORIALE PAESISTICO AI SENSI ART. 13 L.R. 6 APRILE 1998 N.11

CARTOGRAFIA MOTIVAZIONALE

**M3**<sub>10</sub>

**CARTA DI USO DEL SUOLO E STRUTTURE AGRICOLE**

scala:  
**1:10 000**

Sindaco: Sig.ra Lucina GRIVON  
 Regione Autonoma Valle d'Aosta  
 Assessorato territorio e Ambiente  
 Aut. n. 1110 del 16/07/2007

Coordinatore: Arch. Fabrizio GRAFFI  
 Collaboratori: Ing. Patrizia TOMATIS  
 Arch. Assunta SENATORE

Dott.ssa Agronoma Paola FLAMINI  
 Dott. Geologo Luca PITET

DATA:                      ADOZIONE:                      APPROVAZIONE:

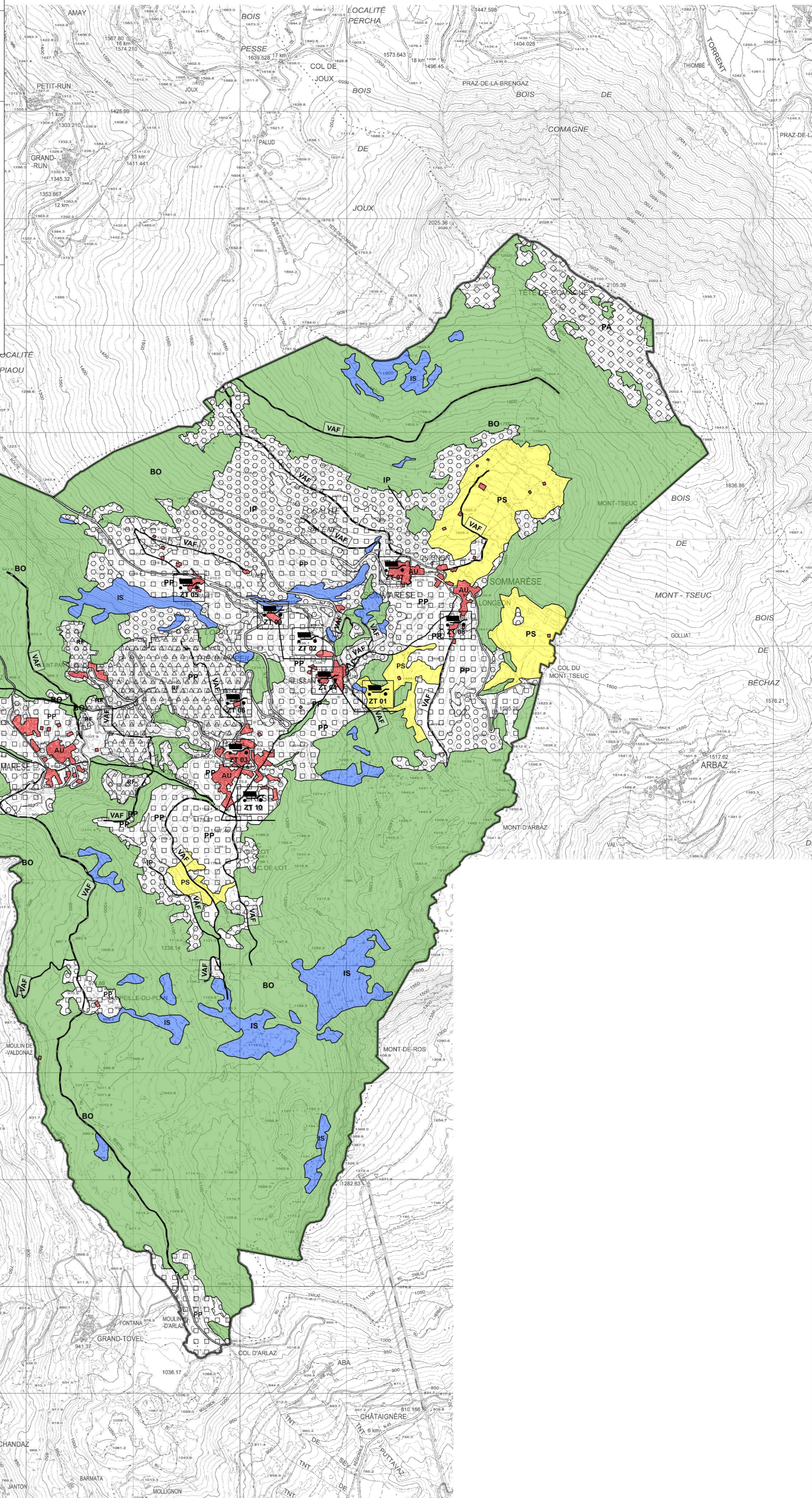

**LEGENDA**

**USO DEL SUOLO**

- Bosco
- Pascolo
- Prato pascolo
- Prateria alpina
- Incolti sterili
- Incolti produttivi
- Aree urbanizzate

**INFRASTRUTTURE PER L'AGRICOLTURA**

- Viabilità agricola e forestale
- Ambiti oggetto di riordino fondiario
- Aziende agricole  
(ZT09 e ZT10 = stalle della stessa azienda)