



Si attesta che il presente elaborato di variante generale sottostante al PRG è stato adeguato alle proposte di modificazioni della DGR n. 1683 del 13 dicembre 2021.

PIANO REGOLATORE GENERALE COMUNALE

ADOTTATO DAL CONSIGLIO COMUNALE
CON DELIBERA N. 13 DEL 03/04/2021
APPROVATO DALLA GIUNTA REGIONALE
CON DELIBERA N. 1683 DEL 13/12/2021

P4_{02b}
CARTOGRAFIA PRESCRITTIVA
ZONIZZAZIONE, SERVIZI E
VIABILITA' DEL PRGC
SCALA 1:2.000

PROGETTISTI e COLLABORATORI:
Architetto Fabrizio GRAFFI - Coordinatore
Architetto Assunta SENATORE
Architetto Cristina BELLONE - Limitatamente alla definizione del Testo Conformato alla DGR
Dott.ssa Agronoma Paola FLAMINI
Dott. Geologo Luca PITET
Ing. Patrizia TOMATIS

LA SINDACA
Sig.ra Lucina GRIVON

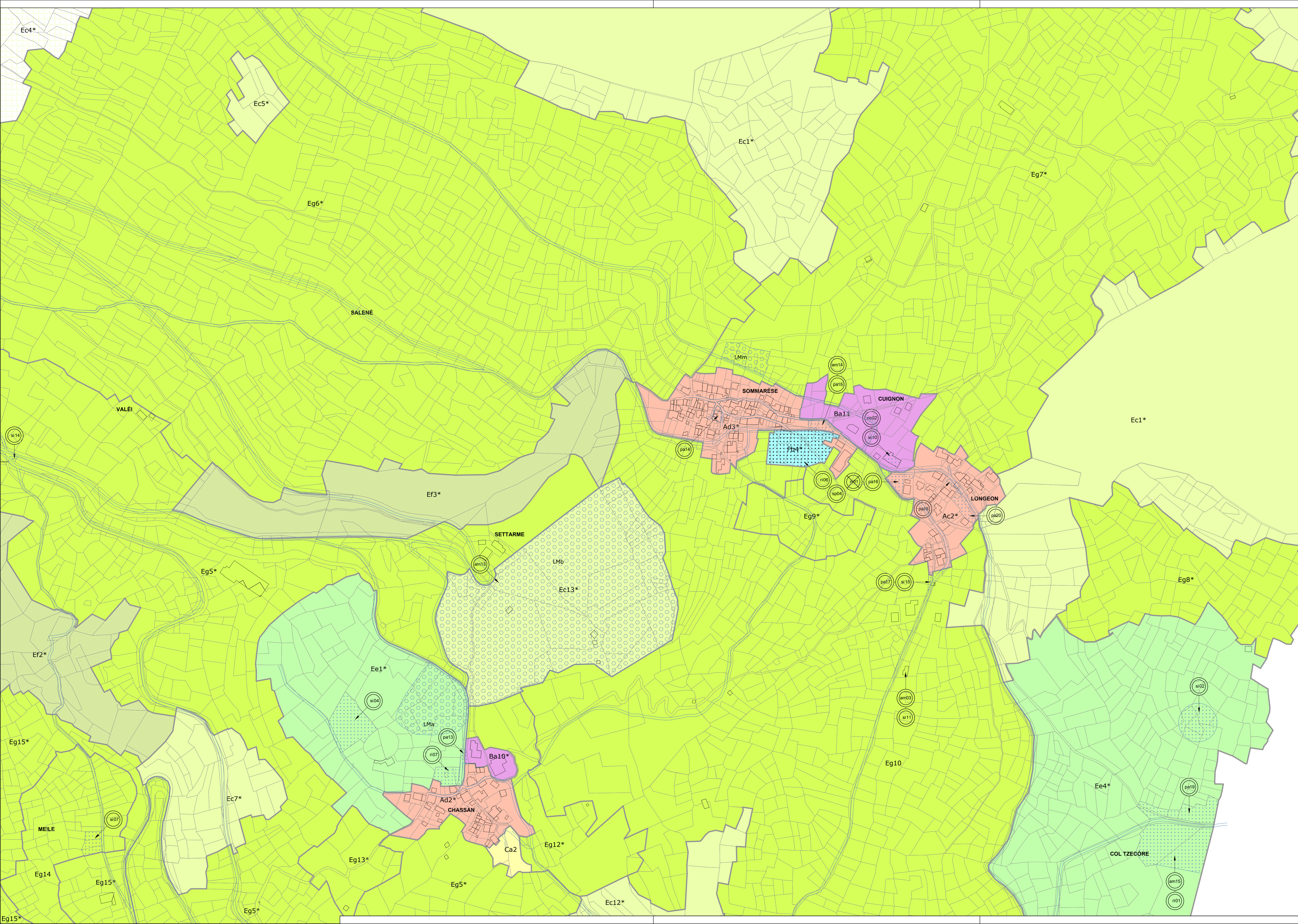

LEGENDA

Zone territoriali

	Zone A		Zone C		Zone Ee		Zone Eg
	Zone B		Zone Ec		Zone Ef		Zone F

Servizi di interesse locale

Area a servizi

Esistenti

Amministrazione	Parcheggi	Sicurezza
Commercio	Ricreazione	

In soppressione

Ricreazione

Aree sottoposte a speciali limitazioni

LMA Area sottoposta a tutela di tipo archeologico e sottoposta a bonifica per presenza di amianto
 LMB Area sottoposta a bonifica per presenza di amianto
 LMM Area destinata a parcheggio privato a servizio della sottozona Ad3*