



EMARESE

ADEGUAMENTO DEL PIANO REGOLATORE COMUNALE DI EMARESE AL PIANO TERRITORIALE PAESISTICO AI SENSI ART. 13 L.R. 6 APRILE 1998 N.11

CARTOGRAFIA PRESCRITTIVA

P3 ₀₅	TAVOLA DI TUTELA E VALORIZZAZIONE NATURALISTICA	scala: 1:5 000
-------------------------	--	-----------------------

Sindaco: Sig.ra Lucina GRIVON
 Regione Autonoma Valle d'Aosta
 Assessorato territorio e Ambiente
 Aut. n. 1110 del 16/07/2007

Coordinatore: Arch. Fabrizio GRAFFI
 Collaboratori: Ing. Patrizia TOMATIS
 Arch. Assunta SENATORE

Dott.ssa Agronoma Paola FLAMINI
 Dott. Geologo Luca PITET

DATA: _____	ADOZIONE: _____	APPROVAZIONE: _____
-------------	-----------------	---------------------

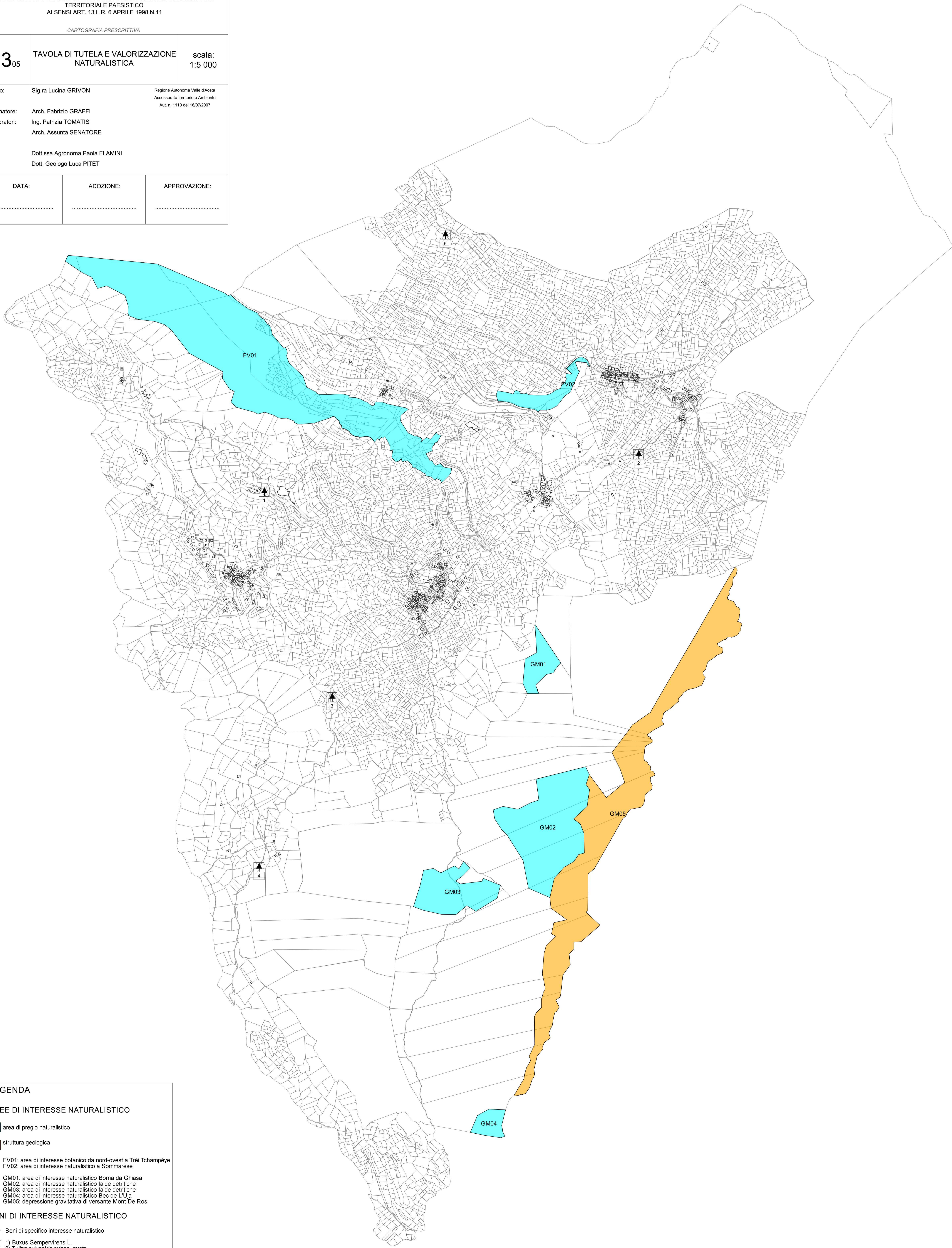

LEGENDA

AREE DI INTERESSE NATURALISTICO

- area di pregio naturalistico
- struttura geologica

FV01: area di interesse botanico da nord-ovest a Tréi Tchampèye
 FV02: area di interesse naturalistico a Sommarèse

GM01: area di interesse naturalistico Borna da Ghiasa
 GM02: area di interesse naturalistico falde detritiche
 GM03: area di interesse naturalistico falde detritiche
 GM04: area di interesse naturalistico Bec de L'Uja
 GM05: depressione gravitativa di versante Mont De Ros

BENI DI INTERESSE NATURALISTICO

Beni di specifico interesse naturalistico

- 1) *Buxus Sempervirens* L.
- 2) *Tulipa sylvestris* subsp. austr.
- 3) *Orchis Tridentata* Sc.
- 4) *Orchis Tridentata* Sc.
- 5) *Tulipa sylvestris* subsp. austr.