



EMARESE

ADEGUAMENTO DEL PIANO REGOLATORE COMUNALE DI EMARESE AL PIANO TERRITORIALE PAESISTICO AI SENSI ART. 13 L.R. 6 APRILE 1998 N.11

CARTOGRAFIA MOTIVAZIONALE

M5₀₅

CARTA DEI VINCOLI
D. Lgs. 42/2004

scala:
1:5 000

Sindaco: Sig.ra Lucina GRIVON
 Regione Autonoma Valle d'Aosta
 Assessorato territorio e Ambiente
 Aut. n. 1110 del 16/07/2007

Coordinatore: Arch. Fabrizio GRAFFI
 Collaboratori: Ing. Patrizia TOMATIS
 Arch. Assunta SENATORE

Dott.ssa Agronoma Paola FLAMINI
 Dott. Geologo Luca PITET

DATA:
 ADOZIONE:
 APPROVAZIONE:

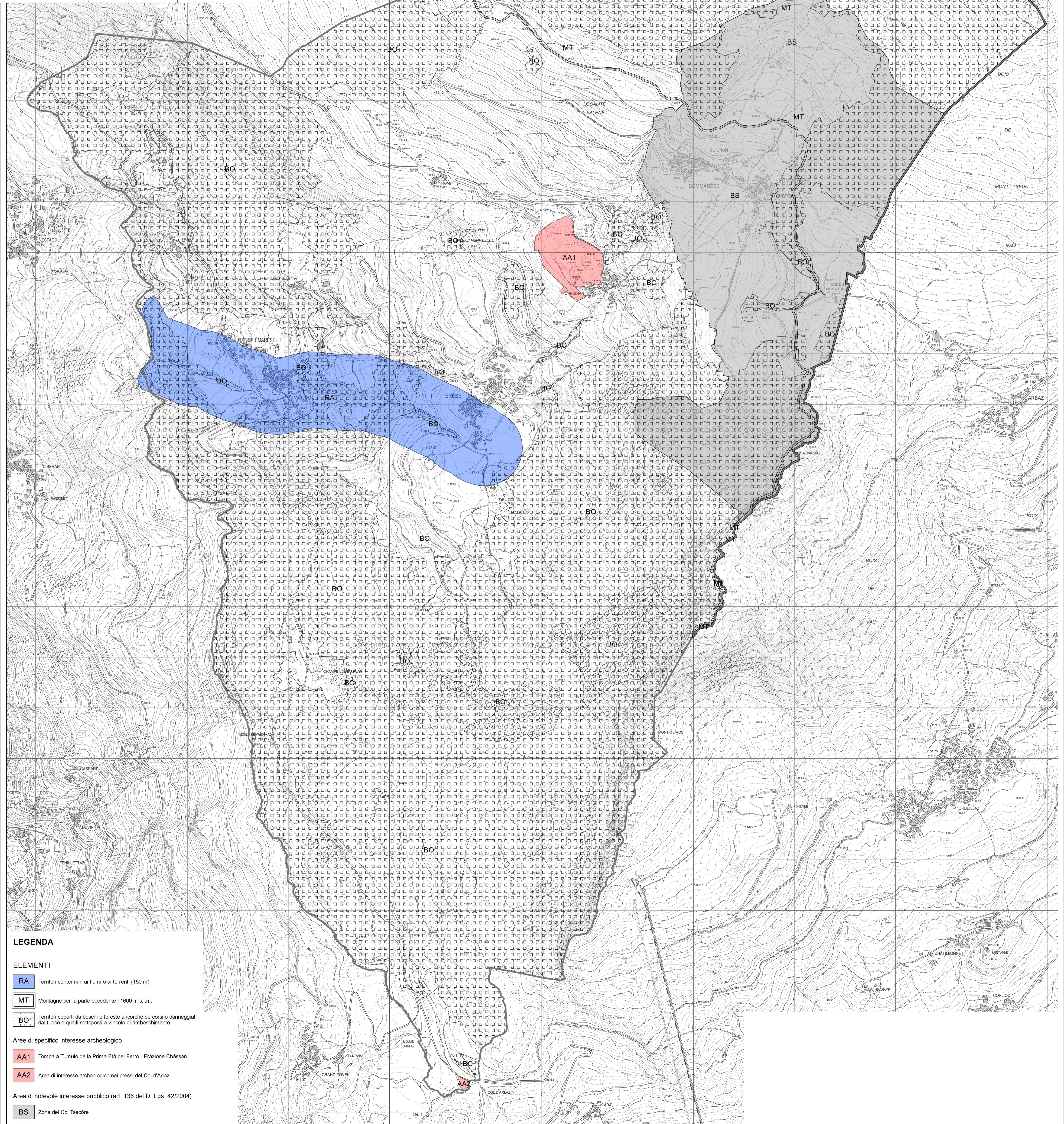

LEGENDA

ELEMENTI

- RA Territori contenermini ai fiumi o ai torrenti (150 m)
- MT Montagne per la parte eccedente i 1600 m s.l.m.
- BO Territori coperti da boschi e foreste ancorché percorsi o danneggiati dal fuoco e quelli sottoposti a vincolo di rimboscimento

Aree di specifico interesse archeologico

- AA1 Tomba a Tumulo della Prima Età del Ferro - Frazione Châssan
- AA2 Area di interesse archeologico nei pressi del Col d'Arlaz

Area di notevole interesse pubblico (art. 136 del D. Lgs. 42/2004)

- BS Zona del Col Tescère