



EMARESE

ADEGUAMENTO DEL PIANO REGOLATORE COMUNALE DI EMARESE AL PIANO TERRITORIALE PAESISTICO AI SENSI ART. 13 L.R. 6 APRILE 1998 N.11

CARTOGRAFIA MOTIVAZIONALE

M2₀₅

TAVOLA DI ANALISI DEI VALORI NATURALISTICI

scala: 1:5 000

Sindaco: Sig.ra Lucina GRIVON

Regione Autonoma Valle d'Aosta
Assessorato territorio e Ambiente
Aut. n. 1110 del 16/07/2007

Coordinatore: Arch. Fabrizio GRAFFI

Collaboratori: Ing. Patrizia TOMATIS
Arch. Assunta SENATORE

Dott.ssa Agronoma Paola FLAMINI

Dott. Geologo Luca PITET

DATA:

ADOZIONE:

APPROVAZIONE:

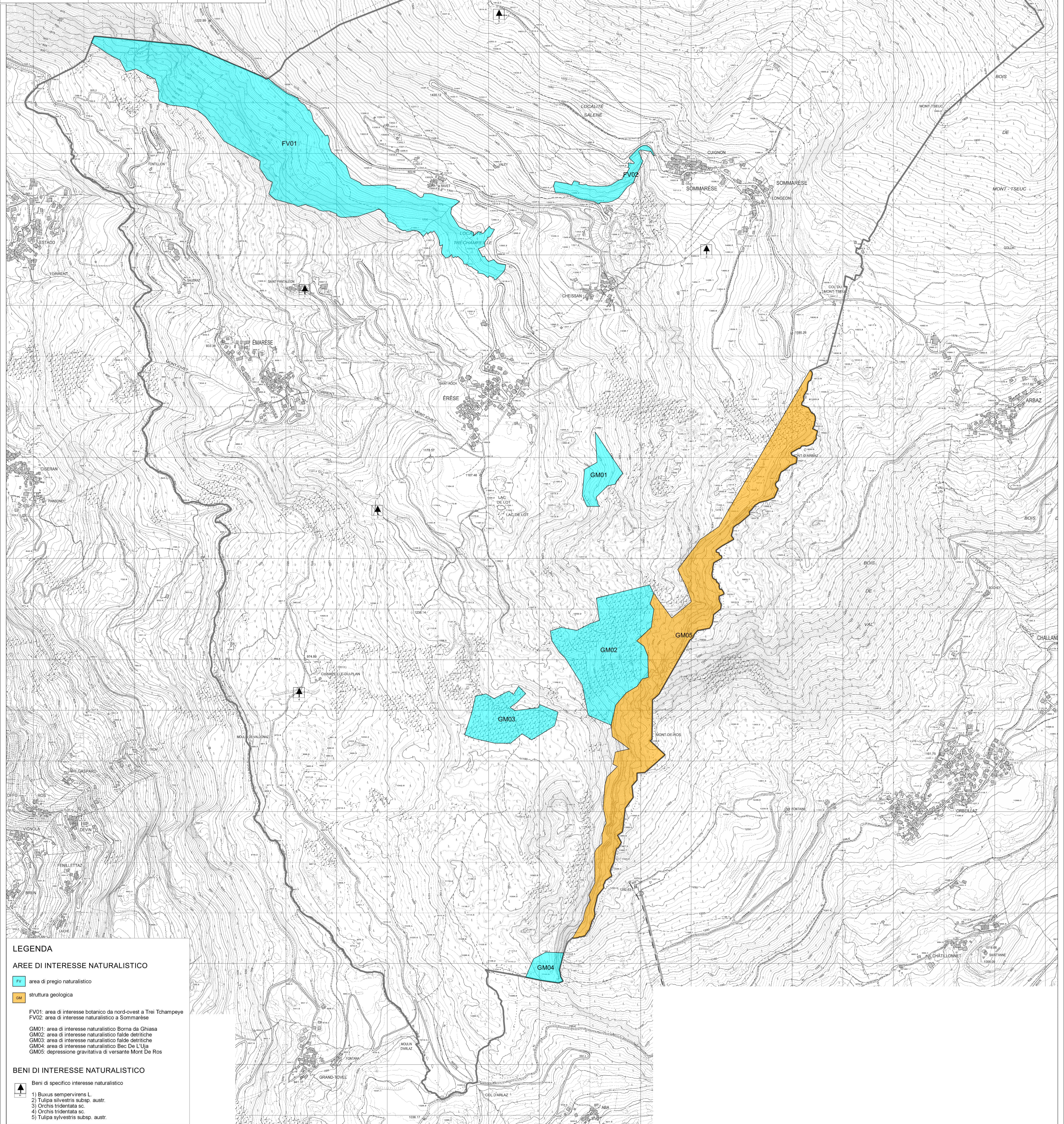

LEGENDA

AREE DI INTERESSE NATURALISTICO

- FV area di pregio naturalistico
- GM struttura geologica

FV01: area di interesse botanico da nord-ovest a Trei Tchampeye
FV02: area di interesse naturalistico a Sommarese

GM01: area di interesse naturalistico Borna da Ghiassa
GM02: area di interesse naturalistico falde detritiche
GM03: area di interesse naturalistico falde detritiche
GM04: area di interesse naturalistico Bec De L'Uja
GM05: depressione gravitativa di versante Mont De Ros

BENI DI INTERESSE NATURALISTICO

Beni di specifico interesse naturalistico

- 1) *Buxus sempervirens* L.
- 2) *Tulipa silvestris* subsp. austr.
- 3) *Orchis tridentata* sc.
- 4) *Orchis tridentata* sc.
- 5) *Tulipa silvestris* subsp. austr.